

San Miguel – Fontezuela – Pergamino – Buenos Aires

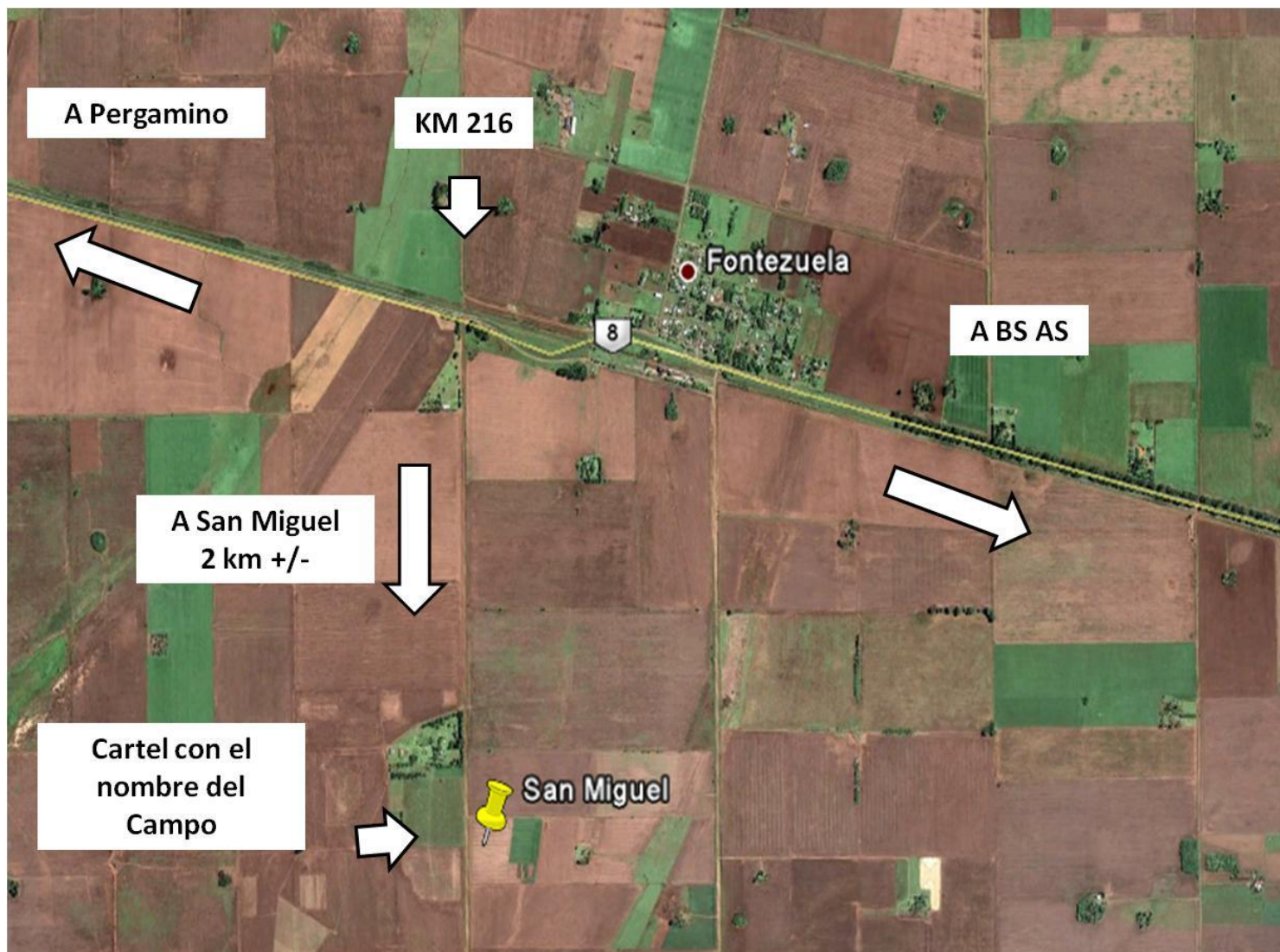

Para llegar al mismo se debe circular por la Ruta Nacional n° 8, pasando el puente del pueblo Fontezuela se alcanzara el km 216. Se debe tomar un camino de tierra a mano izquierda y recorrer aproximadamente 2 km. A mano izquierda aparecerá un cartel con el nombre del Campo "San Miguel".

Cualquier consulta llamar al 02477-15456116

Ing. Agr. Diego Alvarez